



**tod.pk**  
DESIGN

*Panuwad Kalip*

**PANUWAD KALIP**  
Company Profile





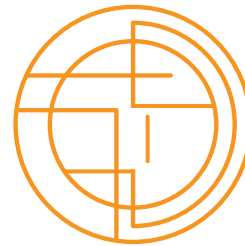

**tod.pk**  
DESIGN

# *my project*



*printing*

สื่อสิ่งพิมพ์



*exhibition*

สื่อนิทรรศการ



*multimedia*

สื่อมัลติมีเดีย



# printing

สื่อสิ่งพิมพ์

Packaging.  
Illustration.  
Book.  
Print Ad.





 ส่วนประกอบโดยประมาณ :  
 ปลาสด หอมแดง กระเทียม พริกป่น น้ำตาลทราย  
 ข้อแนะนำ : รับประทานคู่กับข้าวสวย เปิดแล้ว  
 ควรเก็บไว้ในตู้เย็นได้นาน 1 เดือน  
 วันเดือนปีที่ผลิต :  
 วันหมดอายุ :  
 น้ำหนักสุทธิ 60 กรัม  
 ราคา 55 บาท



**น้ำพริกปลาสด** **ตรา ศรีจันทร์**  
 ผลิตจำหน่ายโดย : น้ำพริกปลาสด, ข้าวกล้องปลาสด,  
 น้ำพริกเผาปลาสด, ปลาสดสมุนไพร มีทั้งปลีกและส่ง  
 ผลิตและจำหน่ายโดย กลุ่มน้ำพริกแปรรูปปลาสดศรีจันทร์  
 78 ม.2 ซ.เทศบาล 100 ซอยนครต่อ ต.บางปูใหม่ อ.เมือง  
 จ.สมุทรปราการ 10280 โทร.087-825-4587  
 facebook/น้ำพริกปลาสดศรีจันทร์

Brand products

ตราศรีจันทร์

Products

น้ำพริกปลาสด

Size : ฉลากบน

Wide : 5  
Length : 5

Size : ฉลากข้าง

Wide : 2.5 cm  
Length : 12 cm

Color

 C : 0 M : 95 Y : 100 K : 0

 C : 0 M : 35 Y : 100 K : 0

 C : 0 M : 80 Y : 100 K : 0

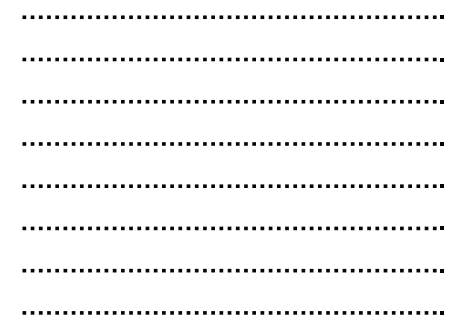

Brand products

Chill Chew

Products

Cereal Snack Bar

Size

11.3 x15 cm

11.3 x10 cm

Color



C : 30 M : 10 Y : 0 K : 0



C : 5 M : 0 Y : 35 K : 0

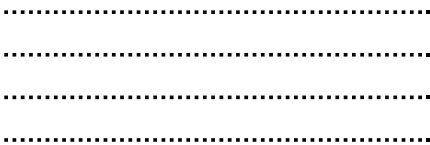



**Mineral Sun & Smooth Body Lotion**

**โลชั่นบำรุงผิว**  
 โลชั่นบำรุงผิว มีส่วนผสมของน้ำแร่จากน้ำตกร้อน ที่อุดมด้วยแร่ธาตุ ช่วยเพิ่มความชุ่มชื้น ให้ผิวกระจ่างใส และปรับสภาพผิว ชุ่มชื้นเร็ว ไม่เหนียวเหนอะหนะ

**วิธีใช้ :**  
 ลูบไล่น้ำแร่โลชั่นให้ทั่วผิว  
 เป็นประจำทุกวันหลังอาบน้ำ

**ส่วนประกอบ :**  
 น้ำแร่ธรรมชาติจากน้ำตกร้อน, สารสกัดจากมะหาด, Coffee Berry Extract

**ปริมาณสุทธิ : 80 มล.**

**ผลิตและจัดจำหน่ายโดย :**  
 กลุ่มขนาดแผนกไทยน้ำตกร้อนบางคราม  
 54 หมู่ที่ 4 ตำบล คลองท่อมเหนือ  
 อำเภอ คลองท่อม จังหวัด นครศรี 81120  
 โทร. 096-6360978, 087-3874273

**เลขที่ใบรับแจ้ง :**  
**วันผลิต :**  
**วันหมดอายุ :**



Brand products

Vita Spring

Products

Mineral Sun & Smooth Body Lotion

Size

4.2 x 8.5 cm

Color

 C : 80 M : 10 Y : 45 K : 0

 C : 85 M : 50 Y : 0 K : 0

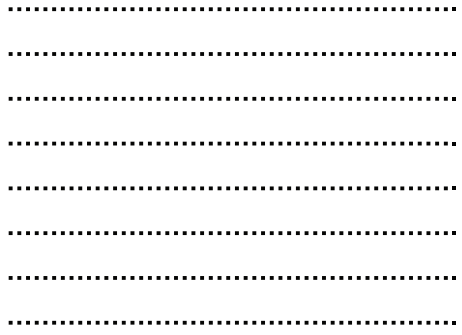



Brand products

ข้าวแวม

Products

ผลิตภัณฑ์ไทย-ยวน

Size

19 x 24 x 6 cm







Brand products

เพลินตา

Products

ป็นสืบ

Size

14 x 17 x 5 cm





Illustration

โปสเตอร์การ์ด

Size

4 x 6 in



Illustration

บัตรเชิญ

Size

20 x 8 cm



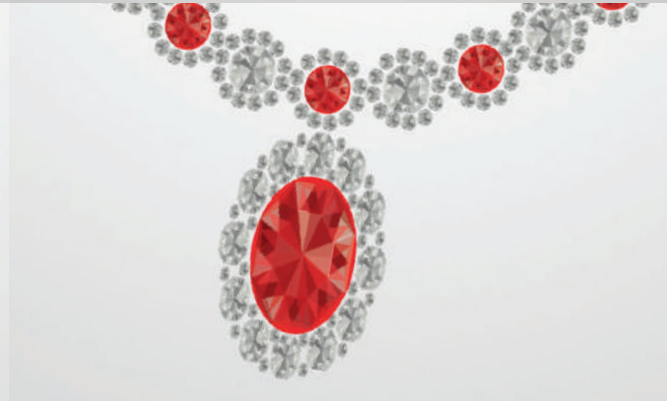
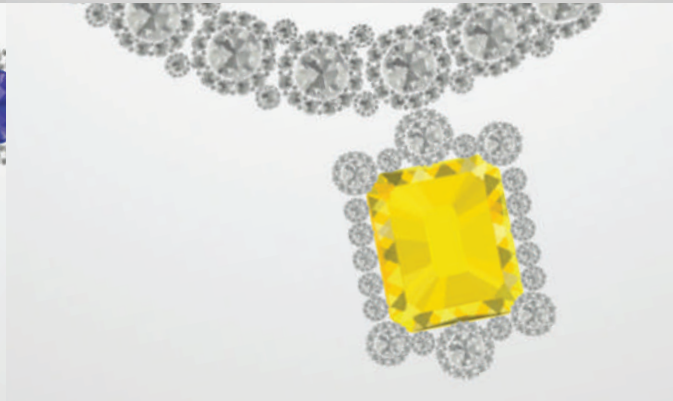
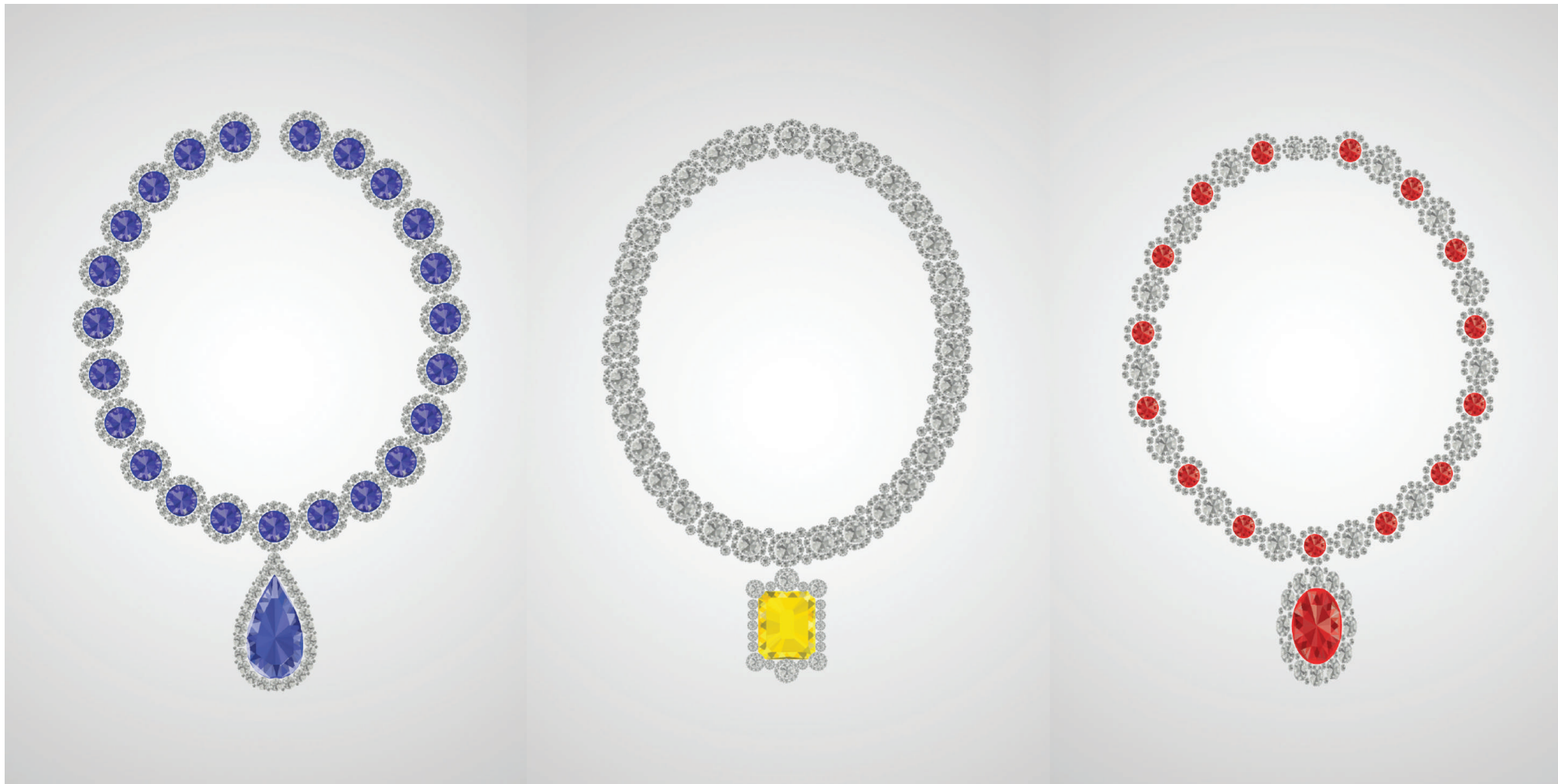

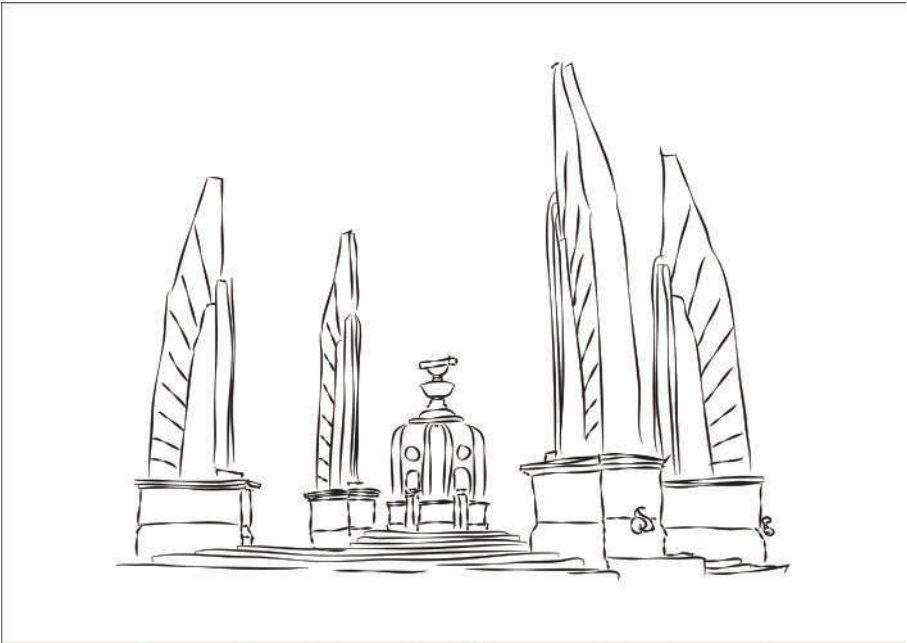
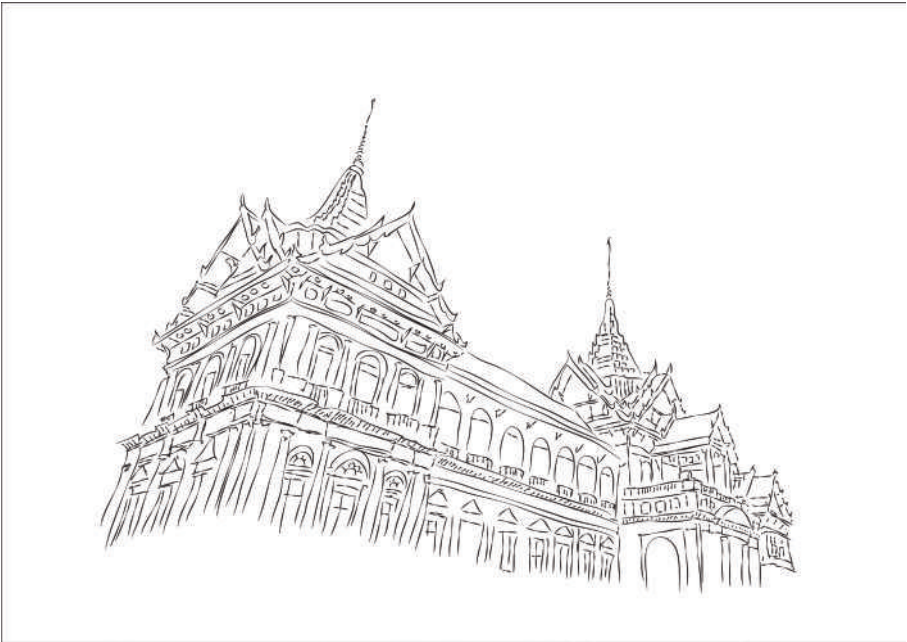



Title

สวนสุนันทา พระราชอุทยานสู่สถาบันศึกษา

Size

29.7 x 21 cm (A4)





**Title**

สวนสุนันทา พระราชอุทยานสู่สถาบันศึกษา (pop up)

**Size**

29.7 x 21 cm (A4)





Title

BANGKOK บางกอก

Size

14.85 x 21 cm (A5)



**คณะศิลปกรรมศาสตร์**

**อัตลักษณ์**  
ของคณะศิลปกรรมศาสตร์

**เอกลักษณ์**  
ของคณะศิลปกรรมศาสตร์

เป็นต้นแบบที่ดี  
ด้านวิชาการ  
เชี่ยวชาญการสื่อสาร  
ชำนาญการคิด  
สร้างสรรค์งานศิลปะ

**เอกลักษณ์**  
ของคณะศิลปกรรมศาสตร์

เป็นต้นแบบที่ดี  
ด้านวิชาการ  
เชี่ยวชาญการสื่อสาร  
ชำนาญการคิด  
สร้างสรรค์งานศิลปะ

**ประกวด**  
**ออกแบบขวดลายผ้า**  
หัวข้อ "ศิลปินวัฒนธรรมรัตนโกสินทร์ร่วมสมัย"

กิจกรรมของคณะ  
1. 18-19 กุมภาพันธ์ 2561  
2. 20-21 กุมภาพันธ์ 2561

**วัตถุประสงค์**  
เพื่อส่งเสริมให้นักศึกษาระดับปริญญาตรี  
ได้มีโอกาสแข่งขันออกแบบขวดลายผ้า  
ภายใต้แนวคิดที่สร้างสรรค์และทันสมัย  
โดยมีวัตถุประสงค์เพื่อส่งเสริมให้นักศึกษาระดับปริญญาตรี  
ได้มีโอกาสแข่งขันออกแบบขวดลายผ้า

**คุณสมบัติของผู้สมัคร**  
นักศึกษาปริญญาตรี ชั้นปีที่ 1-4 คณะศิลปกรรมศาสตร์  
หรือคณะอื่นในมหาวิทยาลัยบูรพา

**รางวัล**

รางวัลที่ 1	30,000 บาท
รางวัลที่ 2	20,000 บาท
รางวัลที่ 3	10,000 บาท
รางวัลชมเชย	5,000 บาท

ขอเชิญนักศึกษาที่สนใจสมัครงาน  
ออกแบบขวดลายผ้า เข้าร่วมการแข่งขัน  
โดยมีวัตถุประสงค์เพื่อส่งเสริมให้นักศึกษาระดับปริญญาตรี  
ได้มีโอกาสแข่งขันออกแบบขวดลายผ้า

**การประชุมวิชาการ**  
**ด้านศิลปกรรมระดับชาติ**  
: ศิลปกรรมศาสตร์กับสังคม และวัฒนธรรมร่วมสมัย

**ครั้งแรก**

The First National Conference  
on Fine and Applied Arts  
: Arts & Society and  
Contemporary Culture

**วันที่ 28-29 มีนาคม 2561**  
ณ มหาวิทยาลัยบูรพา วิทยาเขตจันทบุรี

**กิจกรรม**  
การประชุมวิชาการ (Keynote Lectures)  
การนำเสนอผลงานวิชาการแบบบรรยาย (Oral Presentation)  
การนำเสนอผลงานวิชาการแบบโปสเตอร์ (Poster Presentation)

**กลุ่มการนำเสนอผลงานวิชาการ**  
ทัศนศิลป์ - การออกแบบ - ศิลปะการเต้น  
ดุริยางคศิลป์ - สถาปัตยกรรมศาสตร์ - วิทยาศาสตร์  
สาขาที่เกี่ยวข้อง อื่นๆ

สามารถสมัครงานได้ที่  
วันที่ 28 - 29 มีนาคม 2561  
ณ คณะศิลปกรรมศาสตร์ มหาวิทยาลัยบูรพา  
เว็บไซต์ <http://www.faccs.bur.ac.th>

MARCH 28-29, 2018.  
5 pm. TO 9 pm.  
AT FACULTY OF FINE AND APPLIED ARTS,  
SUAN SUNANDHA RAJABHAT UNIVERSITY.

**โดย**  
**ศิลปิน**  
ร่วมสมัย

\* มีการแสดงผลงานทางด้านทัศนศิลป์  
\* ผลงานของศิลปินร่วมสมัย  
\* ศิลปินร่วมสมัย 200 คน  
\* วัตถุประสงค์เพื่อส่งเสริมให้นักศึกษาระดับปริญญาตรี  
ได้มีโอกาสแข่งขันออกแบบขวดลายผ้า

วันที่ 28-29 มีนาคม 2561  
ณ บริเวณตึกอาคารศิลปกรรมศาสตร์  
มหาวิทยาลัยบูรพา จันทบุรี

**WELCOME TO**  
**ASEAN**  
โครงการสัปดาห์อาเซียน  
24-28 กุมภาพันธ์ 2557 ณ โถงชั้น 1 คณะศิลปกรรมศาสตร์  
มหาวิทยาลัยราชภัฏสวนสุนันทา

วันที่ 24-28 กุมภาพันธ์ 2557 เวลา 13.00 น. เป็นต้นไป

**ศิลปะ**  
**ยุคก่อน**  
**- พัดสอนใจ -**

งานที่นำเสนอสื่อที่โดดเด่นร่วมสมัย

**3 ธันวาคม 2559 เวลา 13.00 - 17.00 น.**  
ณ HUBBA-TO ชั้น 3 พระโขนง กรุงเทพมหานคร

ผู้ดำเนินรายการ THE DUANE  
ผู้ดำเนินรายการ THE DUANE  
ผู้ดำเนินรายการ THE DUANE

Title  
โปสเตอร์

Size  
29.7 x 42 cm (A3)  
59.4 x 42 cm (A2)



**Living Wellness**  
Krabri Coffee

**KRABI COFFEE EXTRA STRONG**  
และ KRABI COFFEE SMOOTH BLEND

**กาแฟ กระบี่**  
Dripped Klongthom Coffee

กาแฟกระบี่ 2 สูตร

- Extra Strong** รมควันเข้มข้น 100% สรรพคุณเข้มข้น
- Smooth Blend** รมควันเข้มข้น 50% และกาแฟปกติ 50% สรรพคุณบาลานซ์

**กาแฟถั่วลิสง**  
เป็นเครื่องดื่มกาแฟที่เข้มข้นและนุ่มนวล

**ออร์แกนิก**  
เป็นกาแฟที่มีส่วนผสมของกาแฟ

**คัดทุกเมล็ดในทุกระบวนการผลิต**  
ซึ่งมีไว้จำหน่ายเฉพาะในร้าน Living Wellness

การแปรรูป  
สร้างจากกาแฟ  
สร้างโรสตี้  
ดื่มกาแฟแบบธรรมชาติ

**CAPSULE COFFEE**

สำนักงานใหญ่: บริษัท ไลฟ์เวลเนส จำกัด  
9/4 หมู่ 2 ต.บึงสามพัน อ.บึงสามพัน จ.พิษณุโลก 61120 โทร. 081-095-8890

**Living Wellness**  
Klongthom Coffee Blend Capsules

**คลองท่อม คอฟฟี่**  
Klongthom Coffee Blend Capsules

กาแฟซองชนิดแคปซูล 3 สูตร

- สูตรผสมเข้ม (Fresh)
- สูตรผสมอ่อน (Mild)
- สูตรเข้มข้น (Strong)

**ดื่มดำกับกาแฟโลก**  
ง่าย เพียงแค่ใส่แคปซูล

**กาแฟโรสตี้ตาม**  
ระดับความเข้ม 3 ระดับ คือ อ่อน กลาง และ เข้ม

**ผ่านกระบวนการคัดอย่างพิถีพิถัน**  
เพื่อคุณภาพ สรรพคุณเฉพาะตัว

**CAPSULE COFFEE**

บริษัท ไลฟ์เวลเนส จำกัด : 9/4 หมู่ 2 ต.บึงสามพัน อ.บึงสามพัน จ.พิษณุโลก 61120 โทร. 087-491-4991

**Living Wellness**  
Chill Chew

**Chill Chew**  
Cereal Cashew Nut Bar

บาร์อาหารเช้า

**ธัญพืชผสมผลไม้รวม 7 ชนิด**  
เป็นแบบผสมผสาน ที่มีทั้งธัญพืช และผลไม้สด

**คลัสเตอร์ถั่วถั่วลิสง**  
ที่มีรสเข้มข้นและอร่อย

**ใยอาหาร (Fiber)**  
ไม่มีน้ำตาลในปริมาณสูง

**หวานน้อย**  
รสชาติอร่อย

**บรรจุแบบแพ่ง**  
สะดวกพกพาและเก็บรักษา

**3 มาตรฐาน**  
มาตรฐานสากล

**3 มาตรฐาน**  
มาตรฐานสากล

**3 มาตรฐาน**  
มาตรฐานสากล

สำนักงานใหญ่: บริษัท ไลฟ์เวลเนส จำกัด  
118 หมู่ 2 ต.บึงสามพัน อ.บึงสามพัน จ.พิษณุโลก 61120 โทร. 083-397-9663, 087-269-7394

**Living Wellness**  
Ali Ice-cream

**Ali Ice-cream**  
Ice Cream Goat Milk

ไอศกรีมเนื้อแท้ 3 รสชาติ

มีรสชาติหวานมัน นุ่มนวล อร่อยลงตัวและรสชาติที่ใกล้เคียงกับไอศกรีมที่ทำจากนมสดแท้

- ไอศกรีม 3 รสชาติ
- ส่วนผสมดีเยี่ยมไม่มีไขมันทรานส์
- อร่อยทั้งเด็กและผู้ใหญ่
- อร่อยทั้งกลางวัน

**มี AHA จากนมแพะ**  
ช่วยบำรุงผิวพรรณและสุขภาพของผิว

**ไขมันต่ำ 3.6**  
ส่วนประกอบที่ดีต่อสุขภาพ

**ธัญพืช 12**  
มีส่วนผสมจากธัญพืชและผลไม้สด

**ธัญพืช**  
สุขภาพดีและอร่อย

**แคลอรีต่ำ**  
ส่วนประกอบดีต่อสุขภาพ

**Homemade Ice Cream**

**AHA B12**  
สุขภาพดีและอร่อย

**หวานน้อย**  
กลมกล่อม

สำนักงานใหญ่: บริษัท ไลฟ์เวลเนส จำกัด  
123/1 หมู่ 2 ต.บึงสามพัน อ.บึงสามพัน จ.พิษณุโลก 61120 โทร. 091-319415

**Living Wellness**  
Vita Spring

**Vita Spring**  
Mineral Sun & Smooth Body Lotion

โลชั่นบำรุงผิวหน้าและตัว

**ฟื้นความเยาว์วัยให้ผิวของคุณ**

**สารสกัดมะนาว**  
เพื่อกำจัดสิ่งสกปรกบนผิวหน้า...อย่างมีประสิทธิภาพ

**มากกว่าความขาวใส**  
Vita Spring โครีนัมบำรุงผิว คือครีมบำรุงผิวที่ช่วยเพิ่มความชุ่มชื้น บำรุงสภาพผิวให้ดีขึ้นและช่วยให้ผิวขาวใสและนุ่มนวลด้วยส่วนผสมที่พิเศษ ซึ่งเป็น Signature ของผลิตภัณฑ์ Living Wellness

**3 มาตรฐาน**  
มาตรฐานสากล

**3 มาตรฐาน**  
มาตรฐานสากล

**3 มาตรฐาน**  
มาตรฐานสากล

สำนักงานใหญ่: บริษัท ไลฟ์เวลเนส จำกัด  
14 หมู่ 4 ต.บึงสามพัน อ.บึงสามพัน จ.พิษณุโลก 61120 โทร. 096-636973, 087-3874271

Title \_\_\_\_\_

Roll up \_\_\_\_\_

Size \_\_\_\_\_

60 x 160 cm





# exhibition

สื่อนิทรรศการ

Exhibition.  
Kiosk.



# ที่ตั้งของข้าวเกรียบปลา location

ออกแบบตามงานต่างๆ



เว็บไซต์ ในการดูสินค้าสำหรับสั่งซื้อ <http://www.igetprint.com/index.php?mo=3&art=42133372>

## Backdrop



เว็บไซต์ ในการดูสินค้าสำหรับสั่งซื้อ <http://www.igetprint.com/index.php?mo=3&art=42133366>

## J-Flag

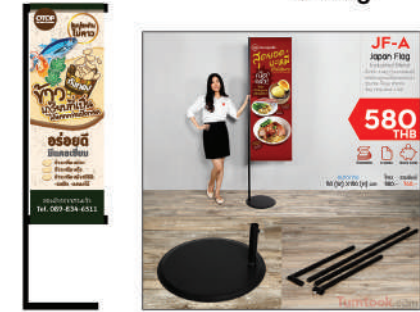

## โต๊ะ/เคาน์เตอร์

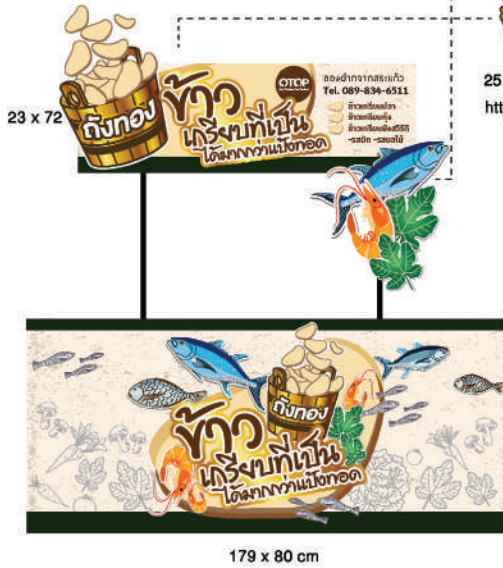

## Standee / สแตนดี้



เว็บไซต์ ในการดูสินค้าสำหรับสั่งซื้อ <http://www.igetprint.com/index.php?mo=3&art=42133370>



## Roll up



เว็บไซต์ ในการดูสินค้าสำหรับสั่งซื้อ <http://www.igetprint.com/index.php?mo=3&art=42133359>

# รินขนมไทย location

ร้านรินขนมไทย จังหวัดฉะเชิงเทรา



## โต๊ะ/เคาน์เตอร์



179 x 90 cm



เว็บไซต์ ในการดูสินค้าสำหรับสั่งซื้อ  
<http://www.igetprint.com/index.php?mo=3&art=42133370>



60 cm

160 cm

## Roll up



เว็บไซต์ ในการดูสินค้าสำหรับสั่งซื้อ  
<http://www.igetprint.com/index.php?mo=3&art=42133359>



284 cm

## Backdrop

230 cm

## Stande / สแตนดี

เจาะช่องสำหรับถ่ายรูป  
200 x 220 cm

<http://www.igetprint.com/index.php?mo=3&art=42133377>

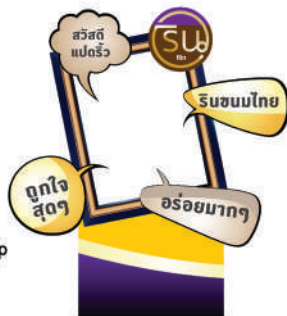

ชั้นวางของติดผนัง  
120x29x5 cm



50 cm

150 cm

## แบบที่ 2



## J-Flag



เว็บไซต์ ในการดูสินค้าสำหรับสั่งซื้อ  
<http://www.igetprint.com/index.php?mo=3&art=42133366>



เสียงจากเยาวชนศิลปิน

location

มหาวิทยาลัยเทคโนโลยีราชมงคลพระนคร



# การออกแบบ สื่อนิทรรศการ

## ส่วนที่ 3 ธรรมชาติแห่งการเรียนรู้

การให้คำแนะนำและบริการในการศึกษาในมหาวิทยาลัยราชภัฏสวนสุนันทาในปัจจุบัน  
หลักสูตรที่เปิดสอนสื่อนิทรรศการหมุนเวียน เรื่องราวที่เกี่ยวข้องกับสวนสุนันทา พระราชอุทยานสู่สถาบันศึกษา  
พระราชดำริ การศึกษา ที่ตั้งงาน "บ้านนอกในวังธรรมชาติแห่งการเรียนรู้" และเพื่อการให้ความรู้แล้วเป็น  
เป็นไปรโมท หนังสือที่รวมเรื่องราวสวนสุนันทา จากอดีตสู่ปัจจุบัน

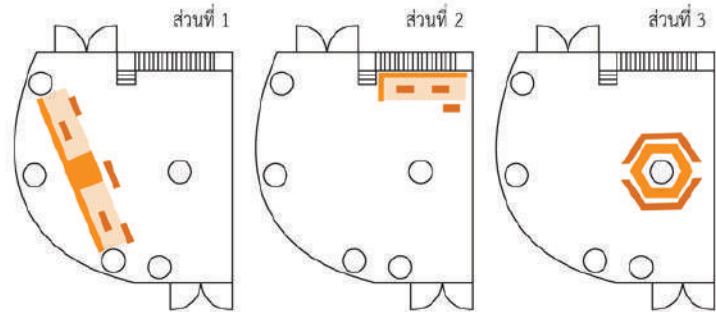
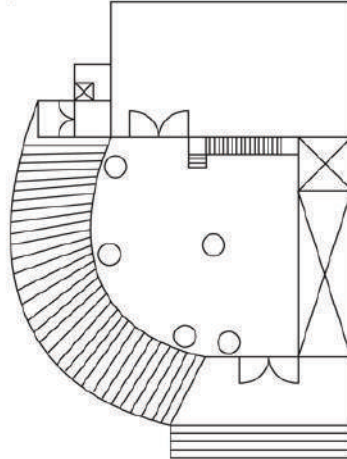
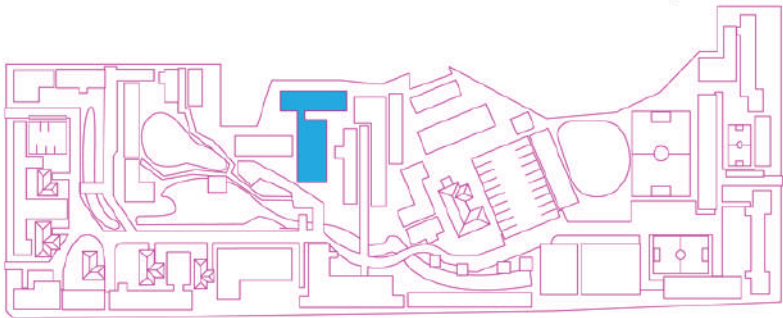

พื้นที่ ชั้น 1 สำนักงานอธิการบดี  
อาคาร 32 ตึกสำนักงานอธิการบดี  
เป็นโซนโล่งด้านหน้าทางเข้าส่วนของสำนักงาน  
และห้องสมุดของมหาวิทยาลัยราชภัฏสวนสุนันทา  
การแนะนำด้านการศึกษาค้นคว้าหลักสูตร  
นิทรรศการหมุนเวียน "บ้านนอกในวัง ๓ ศิลปกรรมศาสตร์"  
การแสดงผลงานและกิจกรรม workshop

- Information
- Activities
- Performing
- Learning

สื่อนิทรรศการ พระราชอุทยานสู่สถาบันศึกษา ซึ่งเป็นนิทรรศการหมุนเวียนทุกช่วง 4 เดือน โดย  
แบ่งออกเป็น 3 ส่วน ดังนี้  
ส่วนที่ 1 นิทรรศการสวนป่าสวนไม้ เป็นลักษณะพื้นที่พักผ่อนในรูปแบบสวนไม้สวนป่า  
ซึ่งจะจัดในช่วงต้นปีคือช่วง เดือน มกราคม ถึง เมษายน  
ส่วนที่ 2 นิทรรศการตำหนักพักผ่อน เป็นการจำลองภายในตำหนักของสวนสุนันทา  
ซึ่งจะจัดในช่วงกลางปีคือช่วง เดือน พฤษภาคม ถึง สิงหาคม  
ส่วนที่ 3 นิทรรศการตำหนักคงอยู่กับสวนดอกไม้ เป็นพื้นที่พักผ่อนรูปแบบสวนและตำหนักที่ยังคงอยู่  
ซึ่งจะจัดในช่วงปลายปีคือช่วง เดือน กันยายน ถึง ธันวาคม  
โดยเป็นรูปแบบของการพักผ่อน การเรียนรู้ และกิจกรรมต่างๆ พร้อมกับการแนะนำการศึกษา



# การออกแบบ สื่อนิทรรศการ

ส่วนที่ 1  
ขนาดพื้นที่ 10 x 4 m

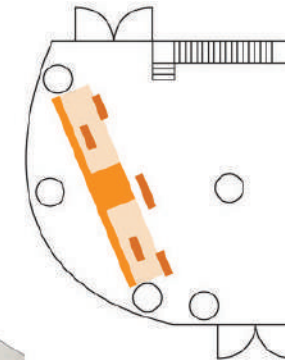

พื้นที่ที่ก่อกำเนิดและแสดง  
กิจกรรม 3 ศิลป์  
ในส่วนของ นาฏศิลป์ และ  
ดุริยางคศิลป์ จากผลงานของ  
นักศึกษาสวนสุนันทา  
ที่เห็นถึงความเป็นไทย  
และจากสวนสุนันทาในสมัยนั้น



พื้นที่จัดแสดงจะเป็นลักษณะศาลา  
จากรูปแบบตำหนักสามารกเห็นได้  
3 ด้าน ขนาดพื้นที่ 4x4 m

การแสดงภาพเก่าและภาพวาดสีน้ำ  
ของสวนสุนันทา  
ทั้งในอดีตและปัจจุบัน



ตกแต่งด้วยต้นไม้  
หลากหลายรูปแบบให้  
มีลักษณะเป็นสวนป่า

ที่นั่งชมแสดงกิจกรรม  
หรือนั่งพักผ่อน

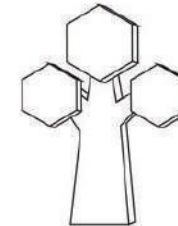

สแตนด์ข้อมูลและแสดง  
รูปภาพ เป็นการตัดทอนจาก  
รูปต้นไม้และแบบของตำหนัก  
เข้าด้วยกันทำจากไม้อัดหนา

**สวนสุนันทา**

สวนสุนันทา เป็นสวนที่สร้างขึ้นโดยสมเด็จพระเจ้าบรมวงศ์เธอ เจ้าฟ้าสุนันทา พระศรีสุดารักษ์ ในรัชกาลที่ 4 แห่งกรุงรัตนโกสินทร์ เพื่อเป็นที่ประทับและพักผ่อนของพระองค์ท่าน สวนสุนันทาเป็นสวนที่งดงามและมีความสำคัญทางประวัติศาสตร์และวัฒนธรรมของประเทศไทย

**ป้ายบอก**  
รายละเอียดข้อมูล

สแตนด์บอก  
รายละเอียดข้อมูลต่างๆ  
เรื่อง การกำเนิดสวน  
สุนันทา, สวนป่า, สวนไม้  
เขตที่ตั้ง ประวัติ อื่นๆ

ตกแต่งด้วยดอกไม้  
หลากหลายรูปแบบให้  
มีลักษณะเป็นสวนโดยจะ  
เป็นดอกไม้ที่เคยปลูกใน  
สวนสุนันทาในอดีต





# multimedia

สื่อมัลติมีเดีย

Media.  
TVC.



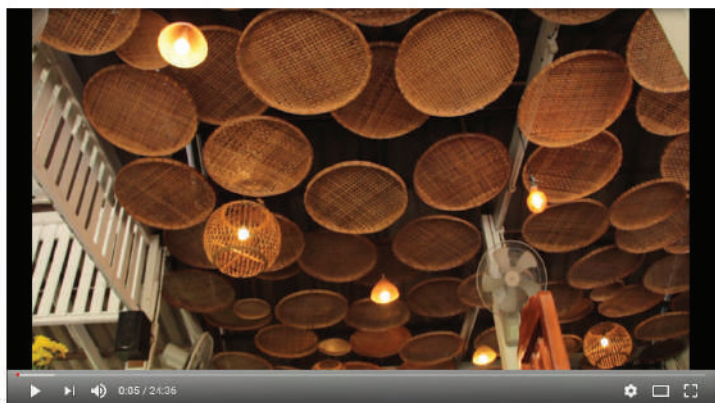
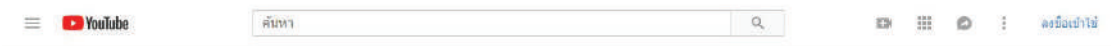

ครัว bohk toh (Bohk Toh Restaurant)

การดู 9,632 ครั้ง

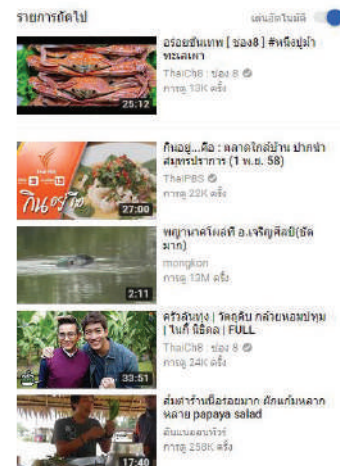

# ร้านบอکت้อ

Presentation clip



# ร้านอิมอรอย

Presentation clip



# The Loft

Presentation clip





# นวัตกรรม ชาเขียวใบหม่อน

Presentation clip



# ครัวชมทะเล

Presentation clip



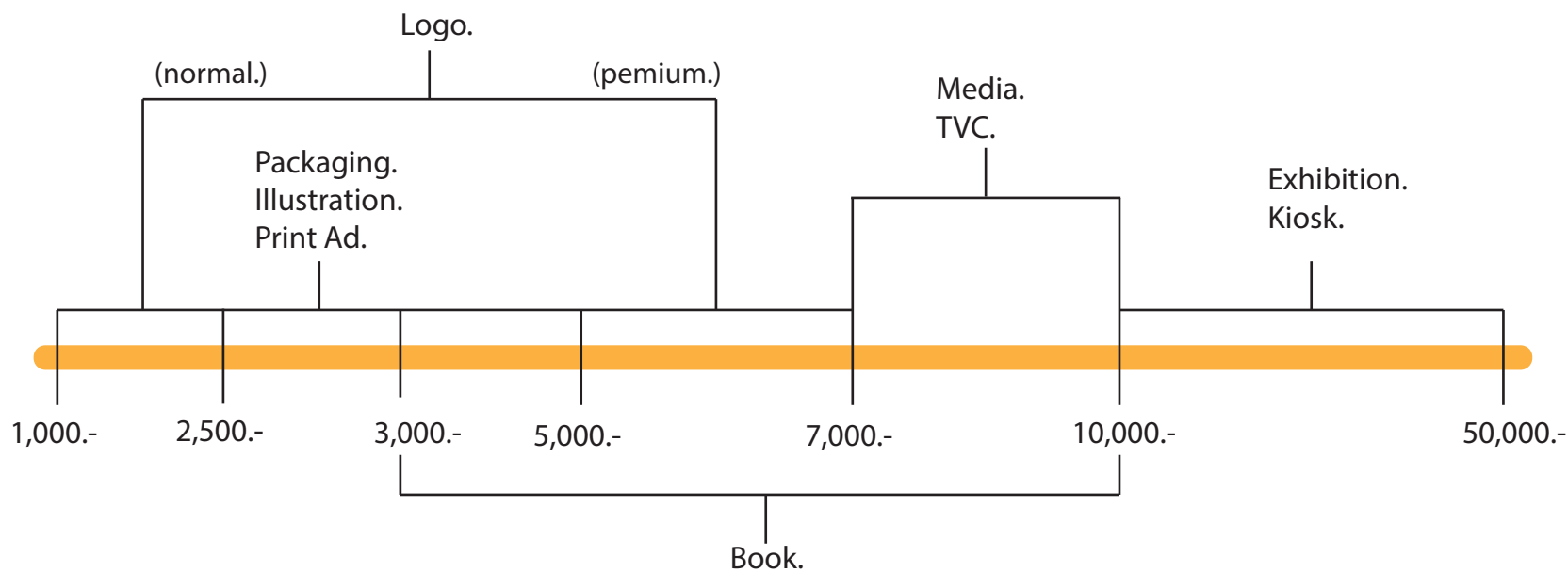

**budget**  
design

งบประมาณ

start 1,000.-





# promotion

ออกแบบ + พร้อมผลิต



ราคาพิเศษ  
โปรดติดต่อสอบถาม







# connection



Pack Image Co.,Ltd.



PANUWAD KALIP  
design





“ We  
are  
your  
answer. ”

เรา คือ คำตอบของคุณ





*Panuwad Kalip*

PANUWAD KALIP



+6694 249 4729

Hug\_lux@hotmail.com

